PLAN DE RESERVATION

ESCALE NATURE
- Douceur de vivre au coeur de la presqu'île -

T3 - A32

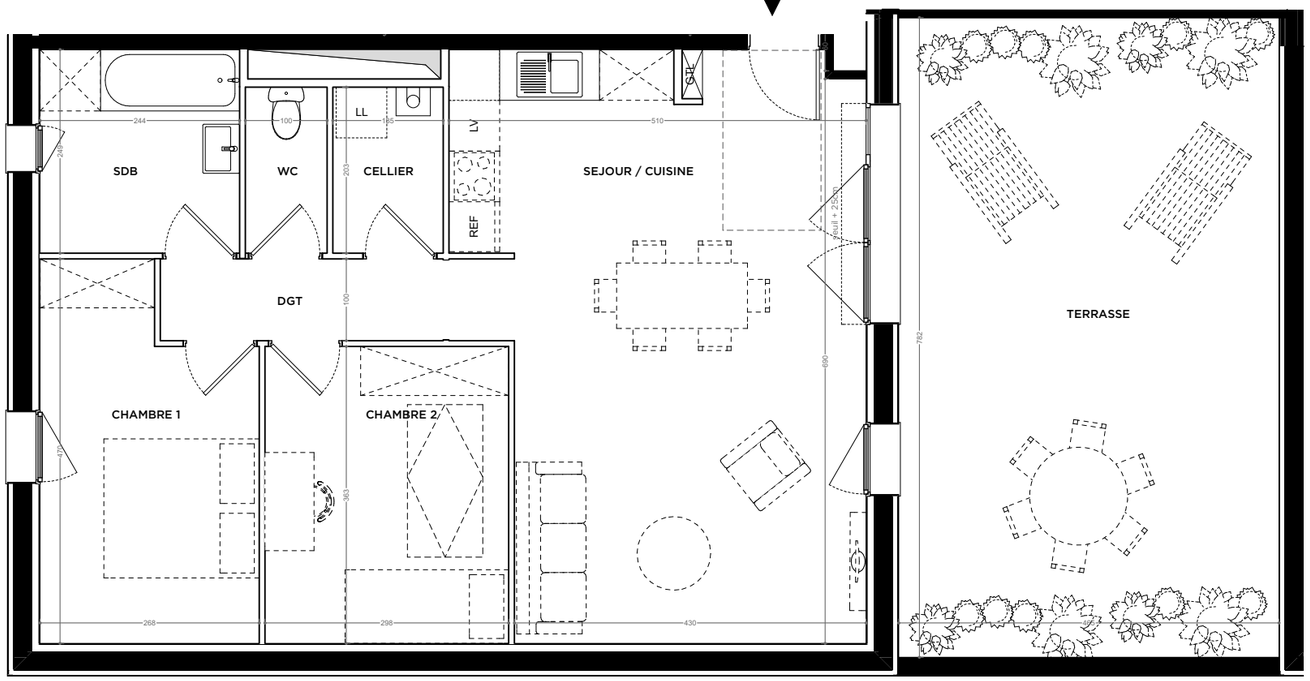

BATIMENT A

Niveau	Logement	Type
R+3	A32	T3

PIECES	SURFACES
Séjour / Cuisine	33,67
Chambre 2	11,23
Chambre 1	10,82
SDB	6,07
DGT	3,46
Cellier	2,74
WC	2,03
TOTAL habitable	**70,02 m²**
Terrasse	36,36
TOTAL surfaces à vivre	**106,38 m²**

SCCV TOLEFI MAISON NEUVE
4 rue Nicolas Appert - 59260 Lezennes

date de mise à jour : 19/06/2019

Dans les cuisines, les indications telles que LL, LV, REF,... etc sont représentées pour définir un emplacement. La fourniture de l'électroménager n'est pas prévue dans la prestation due. Pour des raisons d'ordre techniques ou administratives, des modifications mineures peuvent être apportées aux plans. Les cotes et les surfaces sont approximatives et susceptibles de légères variations en fonction des impératifs techniques. Les poutres, canalisations, fourreaux gaines, faux-plafonds, soffites... ne sont pas indiqués sur les plans.

0 1m 2.5m 5m
Echelle

Loire-Atlantique développement
TOLEFI PROMOTIONS
TICA ARCHITECTES & URBANISTES